

REPORTE DE ACTIVIDADES REALIZADAS POR EL DEPARTAMENTO DE PRENSA DEL HOSPITAL MATERNO DRA. EVANGELINA RODRIGUEZ

04/06/2024

Nuestro centro de salud ya esta ofreciendo las consultas del programa chequeate.

El cual busca detectar a tiempo el cáncer de mama, próstata y cervicouterino.

En el mismo se realizan los procedimientos de Papanicolau, mamografía, cultivo, colposcopia, sonografía transvaginal y otros estudios.

Para aplicar al programa las usuarias deben tener entre 25 a 60 años, es necesario presentar cédula de identidad

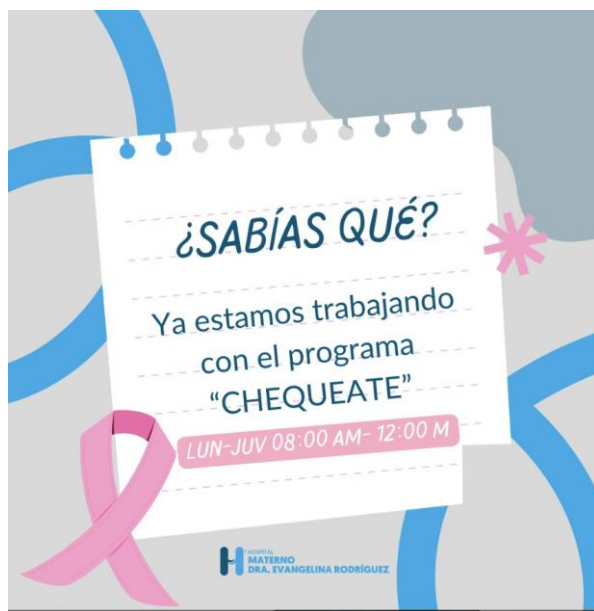



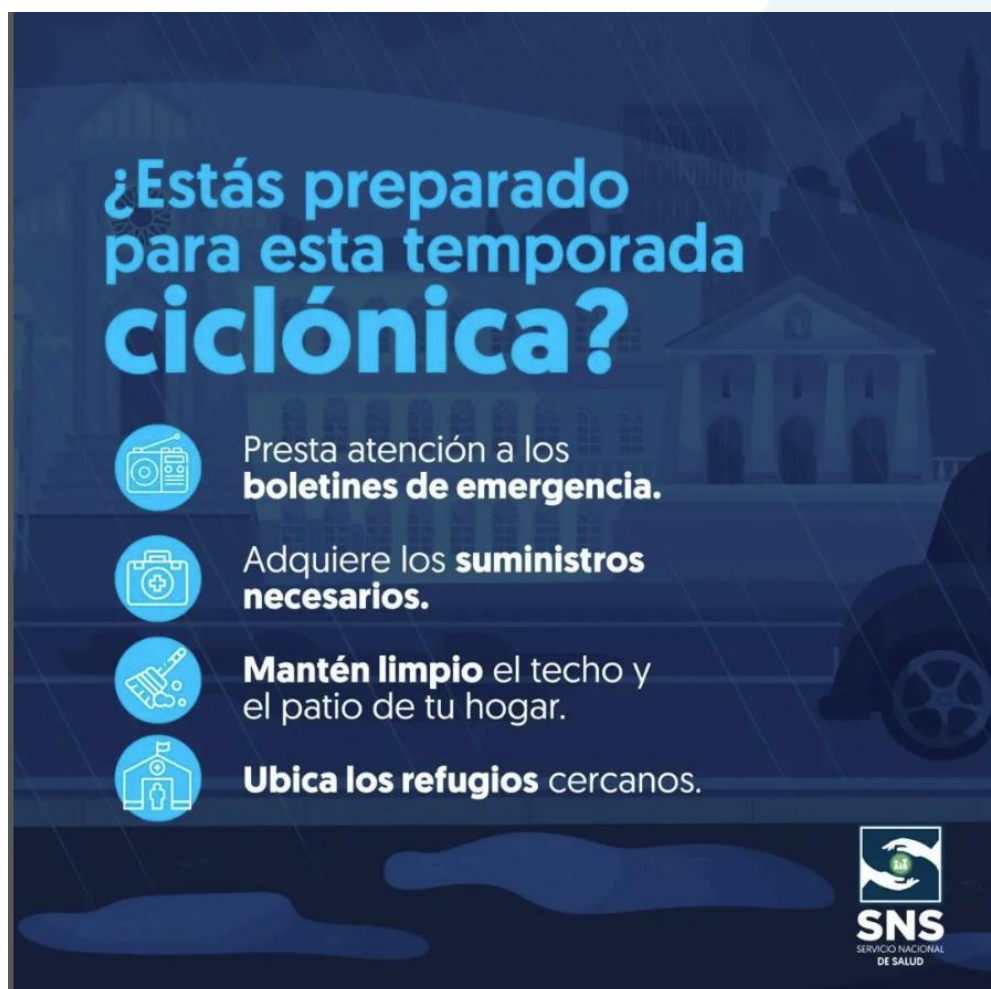

04/06/2024

Toma las debidas precauciones en estos días lluviosos.

Estas acciones pueden ser de gran utilidad y ayudan a salvar vidas.



¿Estás preparado para esta temporada ciclónica?

-  Presta atención a los **boletines de emergencia.**
-  Adquiere los **suministros necesarios.**
-  **Mantén limpio** el techo y el patio de tu hogar.
-  **Ubica los refugios** cercanos.

SNS
SERVICIO NACIONAL DE SALUD

05/06/2024

☞ Marcamos un antes y un después en la Red Pública de Servicios de Salud.

☑ Con la conformación de la primera Red Nacional de Pie Diabético, el SNS proveerá atención oportuna y cercana a cientos de dominicanos que viven con esta condición, mejorando su calidad de vida, con 10 nuevas unidades de pie diabético.

☞ Para conocer más de nuestras ejecutorias, ingresa a snsdigital.gob.do.

[#InnovaciónSNS](#)

[#AvancesSNS](#)

[#SNSRDp. m.](#)



➔ Durante su participación en el programa La Opción de la Mañana, que transmite Telemicro, canal 5, el @drmariolama, director ejecutivo del SNS, expresó que la institución ha logrado grandes avances en materia de infraestructura, equipamiento, producción de servicios e innovación, que impactan la vida de miles de dominicanos que acuden a los centros de la Red Pública.

En ese sentido, el galeno expresó que en cuatro años de gestión se han remozado y equipado más de 50 hospitales y más de 550 Centros de Primer Nivel (CPN), en todo el territorio nacional.

☑ Además, destacó que se ha realizado una inversión en equipamiento ascendente a más de dos mil millones de pesos, lo que ha permitido la puesta en funcionamiento de una amplia red de tomógrafos para el diagnóstico temprano de patologías complejas; y un incremento histórico en la producción de servicios que abarcan los indicadores de cirugías, pruebas de laboratorio e imágenes médicas, entre otros.

Asimismo, resaltó que se han adicionado al Gran Santo Domingo los hospitales Materno Infantil Marcelino Vélez, Pediátrico José Manuel Rodríguez y el remozamiento y ampliación del Hospital Dra. Evangelina Rodríguez (Hospital de la Mujer), lo que permite una mayor cobertura en salud para las embarazadas e infantes.

A estos centros se suman otras obras sanitarias de gran importancia, entre las que citó la conformación de la primera red de trauma, compuesto por los nuevos hospitales traumatológicos de Azua, Sosúa e Higüey, que se encuentran en diferentes fases de ejecución.

En Barahona, detalló que se construye el primer hospital pediátrico de la región, que se convertirá en un hito importante para la región Sur y demuestra el compromiso adquirido por el presidente @luisabinader de impulsar reformas perdurables en el sector salud.

#SNSEnLosMedios

#SNSRD



06/06/2024

¡El cambio en salud es una realidad en el Este! **100**

En la provincia La Altagracia estamos impulsado obras que garantizarán el acceso oportuno a la salud digna y con calidad.

Para conocer más de nuestras ejecutorias, visita snsdigital.gob.do y sns.gob.do.

[#ElCambioEstáAquí](#)

[#SNSRD](#)

La Altagracia
¡El cambio está aquí!

- San Rafael del Yuma
Hospital Municipal Dra. Evangelina Rodríguez Perozo
Reeducción [Por entregar]
- Higüey
Hospital Provincial Materno Infantil Nuestra Sra. de La Altagracia
Remozamiento Emergencia, Consultorio de TB, Quirófanos y UCI [En ejecución]
- Higüey
Hospital General y de Especialidades Nuestra Sra. de La Altagracia (HGNSA)
Reeducción [Por entregar]
- Verón
Hospital Municipal Verón
Construcción y equipamiento (MIVED)
- Lagunas de Nisibón
Hospital Municipal Lagunas de Nisibón
Construcción por el MIVED [En ejecución]

CENTROS DE PRIMER NIVEL DE ATENCIÓN

- CPN La Otra Banda
Remozamiento [Adjudicado]
- CPN La Llanada del Cerro
Remozamiento [Adjudicado]
- CPN Boca Chavón
Remozamiento [Adjudicado]

SNS
SERVICIO NACIONAL DE SALUD

Nuestro centro tiene habilitado el laboratorio clínico y estamos realizando las siguiente pruebas.

Acido úrico, hemograma, falcemia, tipificación, colesterol, creatina, urea, glucosa, entre otras.

Solo debes venir con tu indicación vigente, cedula de identidad y seguro medico.

Estamos para darle un servicio de calidez y calidad a nuestras usuarias.

[#HMDER](#)

[#SNSRD](#)

[#Snsdo](#)



Descubre a tiempo y prevén HOSPITAL MATERNO DRA. EVANGELINA RODRÍGUEZ

Perfil químico

- Acido úrico
- Hemograma
- Falcemia.
- tipificación
- Colesterol total
- Creatina
- Urea
- Glucosa
- Nitrógeno ureico
- HCG
- Coprológico.
- HIV.
- HBSAG
- TGO
- TGP
- Triglicéridos

Resultados A

TIEMPO **Agenda tu cita** **Contáctanos**

• Av Simón Bolívar No. 842, Santo Domingo 10106 809-653-6452.

07/06/2024

👉 Más hombres y mujeres pueden acceder de forma gratuita y oportuna a pruebas de detección de cáncer de mama, cervicouterino y próstata en todo el territorio nacional.

☑ Gracias al programa del SNS, desarrollado con el apoyo de la primera dama raquel_arbaje y @arsenasard, el país cuenta con una red de centros y jornadas móviles que realizan estos tamizajes de forma gratuita a la población clave, y además provee de seguimiento médico a los pacientes con hallazgos.

👉 Para conocer más del Programa para la Detección de Cáncer de Mama, Cervicouterino y Próstata del SNS, visita sns.gob.do.

[#InnovaciónSNS](#)

[#AvancesSNS](#)

[#SNSRD](#)



10/06/2024

- ¡Cuidemos juntos nuestro planeta!

Una de las formas más sencillas y efectivas de contribuir al cuidado del medio ambiente es a través del ahorro de energía. Cada pequeña acción que tomamos en nuestro día a día puede marcar la diferencia y ayudar a reducir nuestra huella ecológica.

[#HMDER](#)

[#Snsrd](#)

[#snsdo](#)

[#cuidadodelmedioambiente](#) 



100 En un acto encabezado por el director del Servicio Nacional de Salud (SNS), @drmariolama, fue puesto en funcionamiento este lunes un nuevo laboratorio clínico en el Centro Especializado de Atención Ambulatoria en Salud Dr. Nelson Astacio (@ceasnard) (Edificio de Consultas Externas) de la Ciudad Sanitaria Dr. Luis Eduardo Aybar.

El laboratorio cuenta con profesionales capacitados en el análisis clínico y está equipado con tecnología de última generación; ha sido diseñado para ofrecer servicios de tercer nivel de atención, con amplia cartera de pruebas especializadas de hematología, química clínica, serología, uroanálisis y otras pruebas especiales, fundamentales para el diagnóstico y tratamiento de diversas condiciones médicas.

Yoany Arias (@yoanyaricasc), directora de Laboratorios e Imágenes del SNS, informó que la semana en curso se destinará a capacitar a los bioanalistas en el uso de los equipos, mientras que el servicio a la ciudadanía iniciará el lunes 17 de junio de 2024, en horario de ocho de la mañana a seis de la tarde; más adelante el laboratorio funcionará las 24 horas.

 Más detalles en #SNSDigital
[Snsdigital.gob.do](https://snsdigital.gob.do)



11/06/2024

¡Continuamos llevando el cambio en salud a todos los dominicanos!

En la provincia Valverde el SNS desarrolla diversas obras sanitarias que abarcan el remozamiento y equipamiento de hospitales y Centros de Primer Nivel de Atención (CPN).

Además, la construcción de unidades de pie diabético y hemodiálisis que acortará la distancia y el gasto de bolsillo en el acceso a tratamiento de calidad para quienes padecen esta condición.

Conoce más de nuestras ejecutorias en sns.gob.do

[#ElCambioEstáAquí](#)

[#SNSRD](#)

Valverde ¡El cambio está aquí!

 <p>📍 Mao</p> <p>HOSPITAL REGIONAL ING. LUIS L. BOGAERT</p> <ul style="list-style-type: none"> • Construcción Unidad de Hemodiálisis (En ejecución) • Construcción Unidad de Pie Diabético (Adjudicado) 	 <p>📍 Mao</p> <p>HOSPITAL MUNICIPAL DON JULIO MORONTA</p> <ul style="list-style-type: none"> • Remozamiento y ampliación Emergencia (En ejecución) 	 <p>📍 Mao</p> <p>HOSPITAL REGIONAL MATERNO INFANTIL DR. JOSÉ FCO. PEÑA GÓMEZ</p> <ul style="list-style-type: none"> • Ampliación Emergencia (En ejecución)
---	---	---

CENTROS DE PRIMER NIVEL (CPN)

CPN Paraiso Remozado y equipado	CPN Villa Diego Remozado y equipado	CPN San Antonio Remozado y equipado	CPN Los Pérez Remozado y equipado	CPN Maízal Remozado y equipado	CPN Boruco Remozado y equipado
CPN La Caya 2 Remozado y equipado	CPN Barrio Norte Reubicado y remozado	CPN Laguna Salada Remozamiento (En ejecución)	CPN La Esperanza Remozamiento (Adjudicado)	CPN Mariano Jicomé Remozamiento (Adjudicado)	



12/06/2024

El titular del SNS, @drmariolama, dejó en plena funcionalidad las áreas de Quirófano, Parto, Neonato, Unidad de Cuidados Intensivos (UCI) y la Unidad de Cuidados Intensivos Neonatal (UCIN) del Hospital Materno Dra. Evangelina Rodríguez.

Con un total de 40 camas, distribuidas cinco en recuperación, cuatro UCI, cinco Parto, 13 UCIN y 13 Neonato, garantiza una cobertura integral en todas las etapas del cuidado materno e infantil.

«El hospital está listo para funcionar, desde este momento es oficial su apertura total, les exhorto a implementar las medidas necesarias para que este centro de salud sea sostenible en el tiempo, de tener la capacidad de resolver cualquier situación que se presente», dijo el doctor Lama.

 Conozca más en snsdigital.gob.do



SNS deja en funcionamiento Quirófanos,
Parto UCIN y UCI del Hospital Materno
Evangelina Rodríguez

SNS
Digital

13/06/2024

HMDER imparte taller Abordaje Prevención en Salud a la Violencia de Género y Familiar

Con el fin de fortalecer la capacidad de los profesionales de la salud para abordar la violencia de género y la familiar, en el Hospital Materno Dra. Evangelina Rodríguez se llevó a cabo un taller dedicado a este tema crucial. La actividad inició con palabras de bienvenida y agradecimiento por parte del doctor Marcelino Figuereo, director del centro, quien destacó la importancia de realizar este tipo de actividades con el personal. La capacitación estuvo impartida por las licenciadas Miguelina Ramírez, directora de Derechos Integrales del Ministerio de la Mujer y, Anny Díaz, encargada de Salud Interina, en la que abordaron varios renglones como: identificar la violencia, tipos de violencia, qué hacer si conoce de algún caso de violencia y otros temas de interés.

Al mismo se dieron cita médicos, enfermeras, administrativos y otros colaboradores del "Hospital de la Mujer", en el cual pudieron revisar sus actitudes y prácticas con respecto hacia la atención de violencia basada en género y la intrafamiliar.

La metodología utilizada por las anfitrionas fue interactiva y participativa en la que los participantes pudieron observar ocho situaciones de víctimas y como estas deben tomar decisiones para salvar sus vidas, incluyendo buscar ayuda para salir del círculo de la violencia en el que se encontraban.

En la jornada formativa se dio oportunidad a los colaboradores para fortalecer los conocimientos, además, del compromiso para implementar la Norma para la Atención Integral en Salud de las Personas en Situación de Violencia de Género e Intrafamiliar.

[#HMDER](#)

[#SNSRD](#)

[#Snsdo](#)



HMDER imparte taller Abordaje Prevención en Salud a la Violencia de Género y Familiar

Ya están disponible las consultas de obstetricia.

Agenda tu cita vía whatsapp
809-653-6452

¡Ven y realízate tu control pre-natal!

[#HMDER](#)

[#SNSRD](#)

[#Snsdo](#)

[#consultaobstetrica](#)



**CONSULTAS DE
OBSTETRICIA**



**LUNES A VIERNES
08:00 AM A 04:00 PM**



14/06/2024

Donar sangre es salvar vidas y esto una gran muestra de amor hacia nuestros seres queridos ❤️.

Cada 14 de junio honramos y agradecemos a los héroes que realizan esta gran labor.

[#HMDER](#)

[#Snsdo](#)

[#Snsrd](#)

[#donarsangresalvidas](#)



17/06/2024

Sabes por qué es importante visitar al nutricionista durante el embarazo?

Cuando está en estado de gestación, la nutrición es muy importante, ya que necesita una mayor cantidad de nutrientes tales como proteínas, carbohidratos, grasas, vitaminas, minerales y agua de forma balanceada.

Consumir alimentos saludables a diario te ayudará a darle al bebé lo que necesita para su desarrollo; Además te ayudará a que tú y el bebé ganen la cantidad adecuada de peso.

En nuestro centro contamos con un grupo de profesionales que están disponibles para guiarte en este proceso.

[#snsrd](#)

[#snsrdo](#)

[#SNSAvanza](#)

[#HMDER](#)

[#ensaludestamoscambiando](#)



21/06/2024

- Una de las formas en puedes contribuir con el medio ambiente es haciendo uso adecuado del agua 🌿 .

Evita el derrame de agua innecesario, cierra la ducha 🚰 cuando no la estas necesitando. Recuerda que pequeños cambios hacen la diferencia.

[#HMDER](#)

[#medioambiente](#) ♻️

[#SNSRD](#)

[#snsrdo](#)

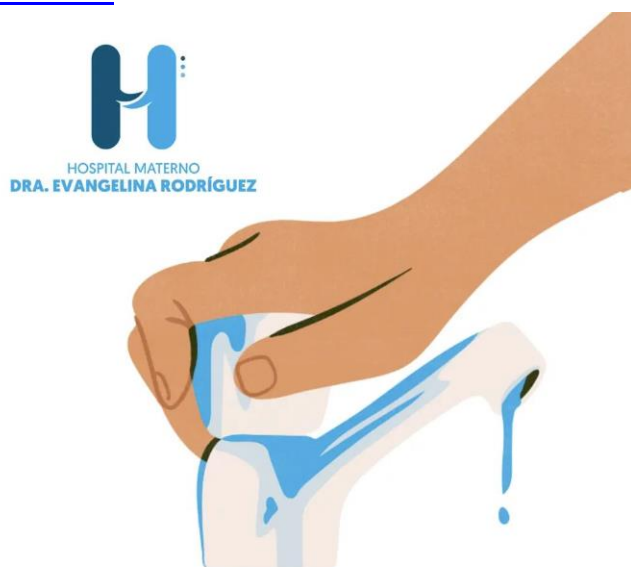

CIERRA EL GRIFO

El planeta te lo
agradecerá